СВОДНАЯ СХЕМА ГРАДОСТРОИТЕЛЬНОГО ЗОНИРОВАНИЯ ТЕРРИТОРИИ ЯРИЩЕНСКОГО СЕЛЬСКОГО ПОСЕЛЕНИЯ КОЛПНЯНСКОГО МУНИЦИПАЛЬНОГО РАЙОНА ОРЛОВСКОЙ ОБЛАСТИ

Ситуационный план

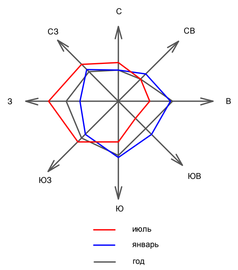

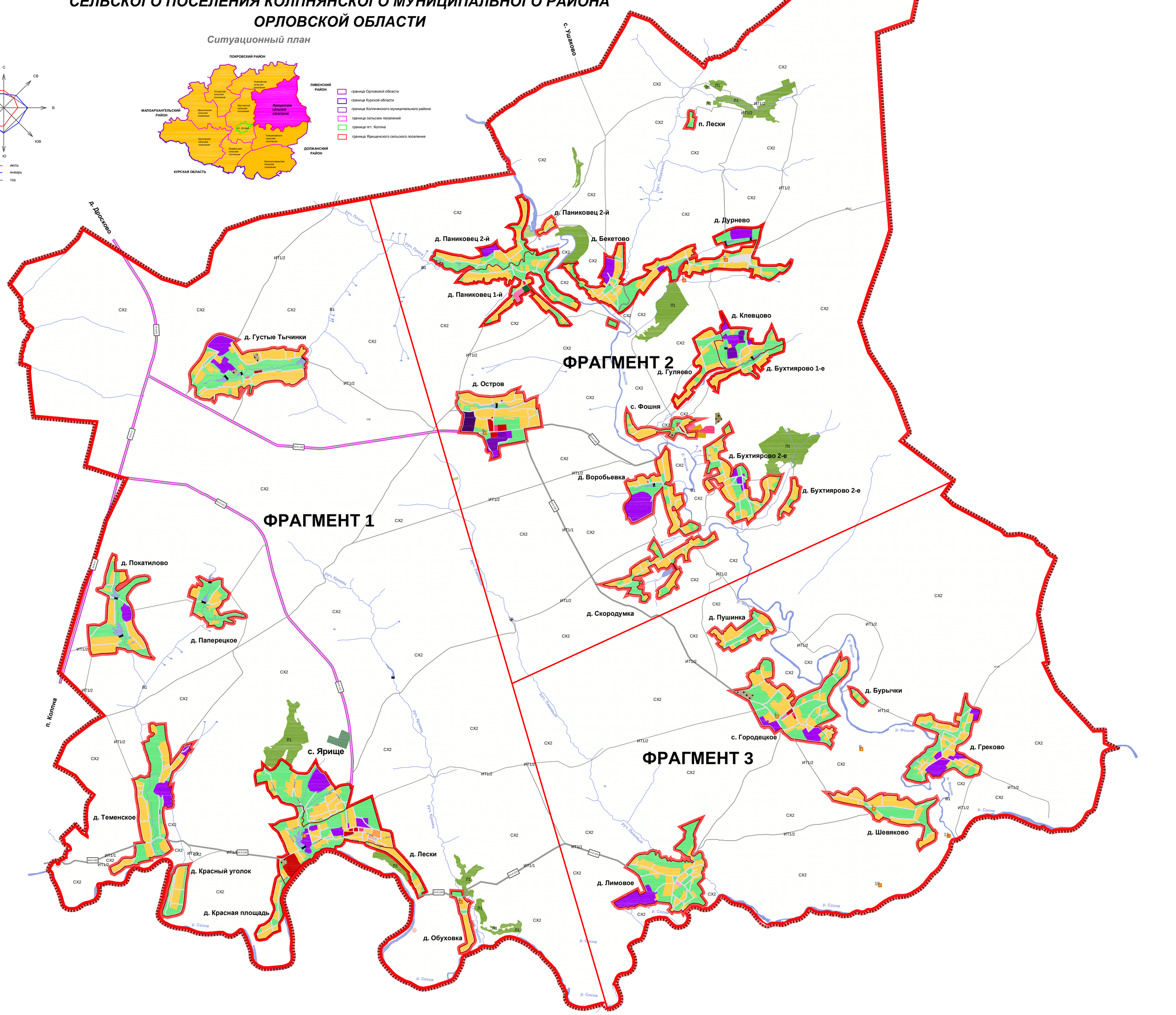

УСЛОВНЫЕ ОБОЗНАЧЕНИЯ:

- границы муниципального образования
- границы населенных пунктов
- линия разреза

Жилые зоны

- Ж1 - зона застройки индивидуальными жилыми домами
- Ж2 - зона застройки малоэтажными жилыми домами

Общественно-деловые зоны

- О1 - зона многофункционального общественно-делового центра
- О2 - зона размещения объектов торговли и общественного питания
- О3 - зона размещения объектов здравоохранения и социального обеспечения
- О4 - зона размещения объектов общеобразовательных учреждений
- О5 - зона размещения объектов культуры и искусства

Производственные зоны

- П1- зона размещения предприятий 3 класса санитарной классификации
- П2- зона размещения предприятий 4 класса санитарной классификации
- П3- зона размещения предприятий 5 класса санитарной классификации

Зоны инженерно-транспортной инфраструктуры

- ИТ1/1- зона инфраструктуры внешнего транспорта, автомобильные дороги общего пользования регионального значения
- ИТ1/2- зона инфраструктуры внешнего транспорта, автомобильные дороги общего пользования местного значения
- ИТ2/1- зона инженерно-транспортной инфраструктуры в границах населенных пунктов

Зоны сельскохозяйственного использования

- Сх1- зона сельскохозяйственного использования
- Сх2- зона сельскохозяйственных угодий в границах земель сельхозназначения

Зоны рекреационного назначения

- Р1- зона природных ландшафтов

Зоны специального назначения

- СН1- зона кладбищ
- СН2- зона территорий скотомогильников
- СН3- зона территорий очистных сооружений

Зоны лесов

- Л1- зоны земель лесного фонда

Зоны водных объектов общего пользования

- В1- зона водных объектов общего пользования - водотоков и замкнутых водоемов (рек, озер, болот, ручьев, родников)

Объекты культурного наследия поселения, расположенные на территории Ярищенского сельского поселения

1	Братская могила советских воинов	с. Городецкое, в центре	1942 - 43гг..	Решение Облисполкома №033 от 27.01.87г.	5710790000 Р	Адм. Ярищенского с/п.
2	Братская могила советских воинов	д. Дурнево, возле усадьбы Толмакова И.Ф., сев. окр. деревни	1943г.	Постановление областного совета № 11/173-ОС от 19.03.1999г.	5710791000 Р	Адм. Ярищенского с/п.
3	Братская могила советских воинов	д. Дурнево, сев. окр. деревни	1943г.	Постановление областного совета № 11/173-ОС от 19.03.1999г.	5710792000 Р	Адм. Ярищенского с/п.
4	Могила юной разведчицы Р. Ивашниковой, расстрелянной фашистами	д. Обуховка, в старом саду	1925-1942гг..	Постановление областного совета № 11/173-ОС от 19.03.1999г.	5710793000 Р	Адм. Ярищенского с/п.
5	Братская могила советских воинов	с. Остров, южнее деревни	1942-1943гг.	Решение Облисполкома №33 от 27.01.1987г.	5710794000 Р	Адм. Ярищенского с/п.
6	Братская могила советских воинов	с. Фошня, в центре	1942-1943гг..	Решение Облисполкома № 33 от 27.01.1987г.	5710795000 Р	Адм. Ярищенского с/п.
7	Братская могила советских воинов	д. Шевяково, южнее	1941-1943гг..	Решение Облисполкома № 33 от 27.01.1987г.	5710796000 Р	Адм. Ярищенского с/п.
8	Братская могила советских воинов	с. Ярище, западнее	1942-1943гг..	Решение Облисполкома № 33 от 27.01.1987г.	5710797000 Р	Адм. Ярищенского с/п.
9	Городище Городецкое	правый берег р. Фошня, 0,4км к ЮВ от с. Городецкое	11-13 век	Постановление Областного Совета № 17/321-ОС от 29 октября 1999г.	5710753000 Р	Адм. Ярищенского с/п.
10	Местонахождение Шевяково - 1	1 км к ЮЗ от с. Шевяково, левый берег р. Сосна	Бронзовый век: II тыс.до н.э.	Постановление Областного Совета № 33/241-ОС от 27 февраля 2003г.	5710756000 М	Адм. Ярищенского с/п.
11	Местонахождение Шевяково - 2	ЮЗ окраина с.Шевяково, правый берег р.Сосна, напротив устья р. Фошня	Бронзовый век: II тыс.до н.э.	Постановление Областного Совета № 33/241-ОС от 27 февраля 2003г.	5710757000 М	Адм. Ярищенского с/п.

Изм.	Кол.уч.	Лист	№док	Подпись	Дата	Проект правил землепользования и застройки Муниципальный контракт № 1 от 11.01.11г.		
						Ярищенское сельское поселение Колпнянского муниципального района Орловской области		
Директор		Прилепин В. А.				Правила землепользования и застройки Ярищенского сельского поселения	Стадия	Лист	Листов
Рук. группы		Веселова Ю.А.					П	1	5
Проектир.		Шевцова Е.П.				Сводная схема градостроительного зонирования территории Ярищенского сельского поселения Колпнянского муниципального района Орловской области	ООО "Геоземстрой" г. Воронеж	
Проектир.		Зая О.Н.						
Проектир.								